

TAJAN

**GRANDS VINS ET SPIRITUEUX
VENTE SUR DÉSIGNATION**

**JEUDI 26 OCTOBRE 2006 À 10 H 30 LOTS 1 À 604
À 14 H 30 LOTS 605 À 935**

**ESPACE TAJAN
37 RUE DES MATHURINS 75008 PARIS**

EXPOSITION DES VINS

ENTREPÔT TAJAN

50 RUE ARDOIN - BÂT. 566 - BOX 12 ET 13

93400 SAINT OUEN

+33 1 40 10 87 82

+33 1 40 10 12 13

MERCREDI 25 OCTOBRE 2006 DE 10 H 00 À 12 H 30 ET DE 14 H 00 À 15 H 00

DÉGUSTATION DES VINS BLANCS (DE 10 H 00 À 12 H 30)

COMMISSAIRE-PRISEUR
HABILITÉE

ELSA KOZLOWSKI

DIRECTRICE
DU DÉPARTEMENT

ARIANE BRISSART-LALLIER

+33 1 53 30 30 26

fax +33 1 53 30 30 89

brissart-a@tajan.com

EXPERT

ALEX DE CLOUET

71 RUE DU 22 SEPTEMBRE 92400 COURBEVOIE

+33 1 43 34 81 20

fax +33 1 47 88 01 07

TAJAN
37 RUE DES MATHURINS
75008 PARIS (F)
+33 1 53 30 30 30
+33 1 53 30 30 31 fax
www.tajan.com

En collaboration avec



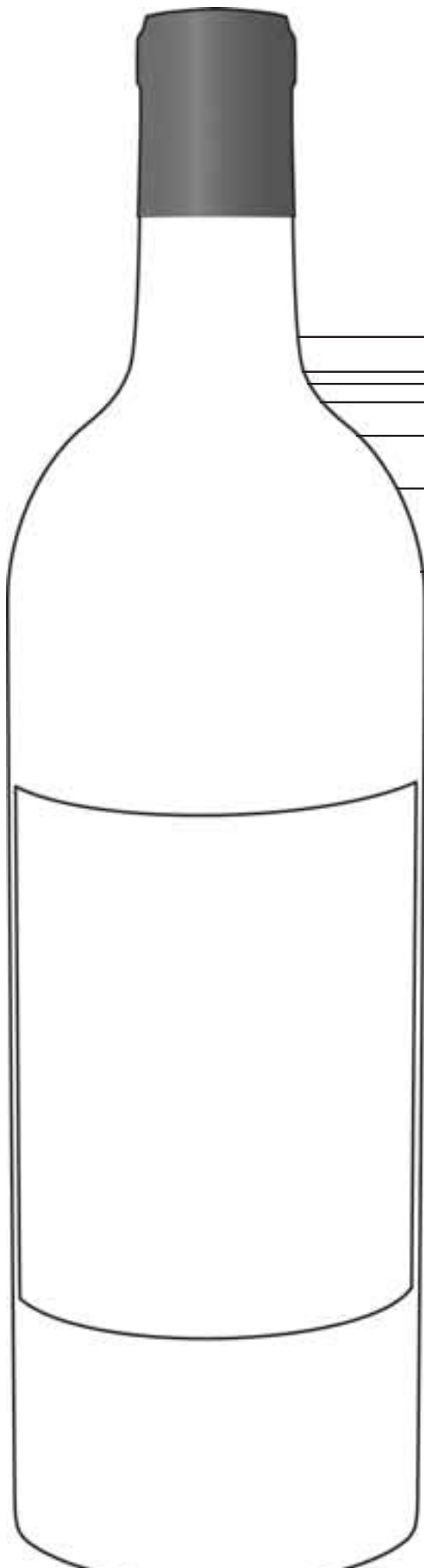

BON NIVEAU

JUSTE

TLB

LB

MB

BASSE

VIDANGE

ABRÉVIATIONS

TLB TRÈS LÉGÈREMENT BASSE - *VERY LOW NECK*

LB LÉGÈREMENT BASSE - *LOW NECK*

MB MOYENNEMENT BASSE - *MID SHOULDER*

B BASSE - *LOW SHOULDER*

V VIDANGE - *BELOW LOW SHOULDER*

CB CAISSE BOIS D'ORIGINE - *ORIGINAL WOOD BOX*

ELA ÉTIQUETTE LÉGÈREMENT ABÎMÉE - *LABEL LIGHTLY DAMAGED*

EA ÉTIQUETTE ABÎMÉE - *LABEL DAMAGED*

ETA ÉTIQUETTE TRÈS ABÎMÉE - *LABEL VERY DAMAGED*

SE SANS ÉTIQUETTE - *WITHOUT LABEL*

CONTENU DES BOUTEILLES

	BORDEAUX	CHAMPAGNE
MAGNUM	1,5 LITRES	1,5 LITRES
DOUBLE MAGNUM	3,0 LITRES	
JEROBOAM	4,5 LITRES*	3,0 LITRES
REHOBOAM		4,5 LITRES
IMPERIALE	6,0 LITRES	
MATHUSALEM		6,0 LITRES

* À PARTIR DE 1985/1986 5 LITRES

1 LITRE = 1,76 PINTS (UK) - 2,12 PINTS (US)

LOT AVEC UN ASTÉRISQUE : T.V.A. RÉCUPÉRABLE



CAVE APPARTENANT À MONSIEUR & MADAME L...F

VINS BLANCS DE BOURGOGNE ET DE BORDEAUX

euros

*** LOTS 1 À 29 : 348 bouteilles CORTON CHARLEMAGNE**

29 caisses bois de 12 bouteilles CORTON CHARLEMAGNE, Domaine Rapet 1997 360/380

*** LOTS 51 À 100 : 588 bouteilles MEURSAULT**

49 caisses bois de 12 bouteilles MEURSAULT « Cuvée Albert Grivot, Charmes », 230/250
 Hospices de Beaune 1998. Elevé et mis en bouteille / Drouhin

*** LOTS 101 À 150 : 588 bouteilles MEURSAULT**

49 caisses bois de 12 bouteilles MEURSAULT « Cuvée Bahezre de Lanlay, Charmes », 230/250
 Hospices de Beaune 1998. Elevé et mis en bouteille / Drouhin

*** LOTS 151 À 200 : 588 bouteilles BÂTARD-MONTRACHET**

49 caisses bois de 12 bouteilles BÂTARD-MONTRACHET, « Cuvée Dame de Flandres », 720/750
 Hospices de Beaune 1998. Elevé et mis en bouteille / Drouhin
 Cuvée Dame de Flandres est une des meilleures cuvées
 des Hospices, la production est d'environ 4 pièces/an

*** LOTS 201 À 300 : 1188 bouteilles CHABLIS**

99 caisses bois de 12 bouteilles CHABLIS « Caractère », Moreau-Naudet 72/75

*** LOTS 301 À 370 : 828 bouteilles Château FIEUZAL**

69 caisses bois de 12 bouteilles Château FIEUZAL, Pessac-Léognan 1998 cb 230/250

*** LOTS 371 À 470 : 1200 bouteilles Château COUHINS-LURTON**

100 caisses bois de 12 bouteilles Château COUHINS-LURTON, Pessac-Léognan 1998 cb 145/160

LOT AVEC UN ASTÉRISQUE : T.V.A. RÉCUPÉRABLE



CAVE APPARTENANT À DIVERS VINS DIVERS, PORTO, SPIRITUEUX

			<i>euros</i>
471	2 dble-magnums	BANDOL	220/240
472	12 bouteilles	VOUVRAY Dom. Freslier 1994	80/100
473	6 bouteilles	PORTO vintage, Fonseca 1975	220/240
474	6 bouteilles	PORTO vintage, Fonseca 1975	220/240
475	6 bouteilles	PORTO vintage, Fonseca 1975	220/240
476	6 bouteilles	PORTO vintage, Fonseca 1975	220/240
477	5 bouteilles	PORTO « Finest », Fonseca 1975	200/230
478	10 bouteilles	PORTO Croft 1975	250/300
479	24 bouteilles	CORBIÈRES Grand Moulin 1996	140/160
480	9 bouteilles	PROVENCE Blanc, La Courtade 1996	90/100
481	12 bouteilles	Manso de Velasco 2001	190/210
482	29 demies	SAUMUR-CHAMPIGNY Les Andides 2004	75/80
483	21 demies	ST-NICOLAS-DE-BOURGUEIL 2004	75/80
484	7 demies	RIESLING Haegelin 2003	30/35
485	18 demies	GEWURZTRAMINER Haegelin 2003	80/90
486	12 bouteilles	ST-NICOLAS-DE-BOURGUEIL 2004	150/170
487	18 bouteilles	GEWURZTRAMINER Haegelin 2003	190/210
488	20 bouteilles	RIOJA Sierra Cantabria 2003	80/90
489	12 bouteilles	ST-NICOLAS-DE-BOURGUEIL	40/50
490	5 bouteilles	MADIRAN Montus 1996	40/50
491	2 bouteilles	MADIRAN « V.V. », Bouscassé 1996	20/25
492	1 bouteille	PORTO Pitters 1953	30/35

euros

493	Ensemble de 2 bouteilles		60/80
	1 bouteille	PORTO vintage, Borgès 1980	
	1 bouteille	PORTO Messia 1966	
494	6 bouteilles	MAURY Courme au Roy 1994	100/120
495	6 bouteilles	MAURY Courme au Roy 1994	100/120
496	6 bouteilles	BONNEZEAUX Domaine des Petits Quarts 1995	100/120
497	6 bouteilles	JEREZ Hidalgo	50/60
498	6 bouteilles	JEREZ Hidalgo	50/60
499	6 bouteilles	PORTO Vicente 10 ans	80/90
500	6 bouteilles	PORTO « Quinta da Sagrado », Calem 10 ans	80/90
501	1 magnum	CALVADOS « grande Réserve », Bonnal	50/60
502	12 bouteilles	VIN JAPONAIS Ch. Mercian 1999 (blanc)	150/180
503	12 bouteilles	VIN JAPONAIS Ch. Mercian 2000 (rouge)	150/180
504	3 bouteilles	PORTO « LBV », Krohn 1991	40/60
505	3 bouteilles	PORTO « LBV », Krohn 1995	40/60
506	3 bouteilles	COGNAC « Eddie Barclay », VSOP	120/150
507	1 bouteille	CHÂTEAU-GRILLET, 1990	35/40
508	2 bouteilles	SAVENNIÈRES « Coulée de Serrant », N. Joly 1998	80/100
509	6 bouteilles	VOUVRAY « moelleux », Foreau 1997	120/150
510	3 bouteilles	QUARTS DE CHAUME « V.V. », Château de Suronde 1990	35/45
511	3 bouteilles	QUARTS DE CHAUME « V.V. », Château de Suronde 1989	30/35
512	4 bouteilles	Château DE BELLET, Bellet 1998 (rouge)	65/80
513	6 bouteilles	Château DE BELLET, Bellet 2000 (rosé)	50/60
514	6 bouteilles	Château DE BELLET, Bellet 2000 (blanc)	60/70
515	11 bouteilles	Château DE BELLET, Bellet 2000 (« Cuvée Baron », blanc)	110/130
516	12 bouteilles	CAHORS Lagrezette 2000	120/150
517	6 bouteilles	CÔTES DU JURA Macle 1990	25/30

euros

518	2 magnums	LUBÉRON Château La Verrerie 2001 (rouge)	15/20
519	6 bouteilles	LUBÉRON Château La Verrerie 2002 (blanc)	25/30
520	6 bouteilles	TOKAY PINOT GRIS Joseph Mann 1992	40/50
521	5 bouteilles	ALSACE Comte d'Anselau 1997	25/30
522	12 bouteilles	GEWURZTRAMINER Marcel Humbrecht 2004	85/95
523	3 bouteilles	CÔTE-RÔTIE « Mouline », Guigal 1984	80/90
524	Ensemble de 2 bouteilles		50/60
	1 bouteille	CÔTE-RÔTIE « Brune & blonde », Guigal 1988	
	1 bouteille	CÔTE-RÔTIE « Brune & blonde », Guigal 1989	
525	2 bouteilles	CÔTE-RÔTIE « Brune & blonde », Guigal 1990	60/70
526	1 bouteille	CHÂTEAUNEUF-DU-PAPE « Réserve des Célestins », Bonneau 1990	450/500
527	1 bouteille	CHÂTEAUNEUF-DU-PAPE « Marie Beurrier », Bonneau 1990	700/800
528	3 bouteilles	CHÂTEAUNEUF-DU-PAPE « V.V. », Boisrenard 1994	50/60
529	3 bouteilles	CHÂTEAUNEUF-DU-PAPE La Gardine 1995	135/150
530	1 bouteille	CHÂTEAUNEUF-DU-PAPE « V.V. », Boisrenard 1995	20/25
531	12 bouteilles	CÔTE-RÔTIE « Domaine de la Rousse », Duboeuf 1995	300/350
532	12 bouteilles	CHÂTEAUNEUF-DU-PAPE L. Barrot 1996 cb	205/240
533	3 bouteilles	CHÂTEAUNEUF-DU-PAPE Beaucastel 1998 (rouge)	150/165
534	12 bouteilles	CÔTE-RÔTIE « Domaine des Rosiers », Drevou (6 de 1999, 6 de 2000)	360/390
535	1 bouteille	ERMITAGE « Le Pavillon », Chapoutier 2000	140/170
536	2 bouteilles	TOKAJI « Aszu Essenzcia », Disnoko 1988	80/90
537	20 bouteilles	POUILLY FUMÉ Berthier 2002	160/200
538	1 bouteille	FINE CHAMPAGNE, 1802 Maison de l'Empereur, Palais de Compiègne	1 500/2 000
539	1 bouteille	GRANDE FINE CHAMPAGNE 1865	200/250
540	1 bouteille	GRANDE FINE CHAMPAGNE « Réserve », 1906	200/250
541	5 bouteilles	COGNAC « Cordon Bleu », Martell	175/200

euros

542	6 bouteilles	COGNAC « Cordon Bleu », Martell	210/240
543	2 bouteilles	COGNAC « XO suprême », Martell	120/140
544	8 bouteilles	COGNAC « VSOP », Martell	160/200
545	3 bouteilles	COGNAC « VS », Martell	40/45
546	3 bouteilles	COGNAC « VSOP », Hennessy	50/60
547	6 bouteilles	COGNAC « Carte Noire Extra », Renault	120/150
548	1 bouteille	GRAND MARNIER « Cuvée du Centenaire »	15/20
549	1 pot	BAS-ARMAGNAC Château de Lucquy	70/80
550	1 pot	BAS-ARMAGNAC Château de Lucquy	70/80
551	1 pot	BAS-ARMAGNAC Château de Lucquy	70/80
552	1 pot	BAS-ARMAGNAC Château de Lucquy	70/80
553	1 pot	CALVADOS « Vénérable », Groult (2,5 l)	70/80
554	1 bouteille	ARMAGNAC Fauchon 1935	70/80
555	1 bouteille	ARMAGNAC Fauchon 1946	60/70
556	1 bouteille	ARMAGNAC Fauchon 1946	60/70
557	1 bouteille	ARMAGNAC Fauchon 1946	60/70
558	1 bouteille	ARMAGNAC Fauchon 1952	40/45
559	1 bouteille	ARMAGNAC Fauchon 1952	40/45
560	1 bouteille	ARMAGNAC Fauchon 1962	30/35
561	1 bouteille	ARMAGNAC Fauchon 1962	30/35
562	1 pot	GRANDE CHAMPAGNE (étiquette manuscrite : 1860, St-Preuil ; niveau MB)	200/300





VINS DE CHAMPAGNE

			<i>euros</i>
563	1 magnum	CHAMPAGNE Perrier-Jouët 1947 (B, ea)	100/120
564	1 magnum	CHAMPAGNE Charles Heidsieck 1983	50/55
565	1 magnum	CHAMPAGNE « La Nominée », Jacquard 1985	35/40
566	1 bouteille	CHAMPAGNE Laurent-Perrier 1990	20/25
*567	6 bouteilles	CHAMPAGNE « Clos des Goisses », Philipponat 1992	250/300
*568	6 bouteilles	CHAMPAGNE « Clos des Goisses », Philipponat 1992	250/300
*569	6 bouteilles	CHAMPAGNE « Clos des Goisses », Philipponat 1992	250/300
*570	6 bouteilles	CHAMPAGNE « Clos des Goisses », Philipponat 1992	250/300
*571	6 bouteilles	CHAMPAGNE « Clos des Goisses », Philipponat 1992	250/300
572	1 bouteille	CHAMPAGNE « La Grande Dame », Veuve Clicquot 1993	35/40
573	5 bouteilles	CHAMPAGNE « Cristal », L. Roederer 1993	400/450
574	6 bouteilles	CHAMPAGNE Joseph Perrier 1995	90/100
575	6 bouteilles	CHAMPAGNE « Winston Churchill », Pol Roger 1995	240/270
576	6 bouteilles	CHAMPAGNE « Cristal », L. Roederer 1995	600/720
577	1 magnum	CHAMPAGNE « Cristal », L. Roederer 1995	200/240
578	6 bouteilles	CHAMPAGNE « Dom Pérignon », Moët & Chandon 1996	420/450
579	6 bouteilles	CHAMPAGNE « Cristal », L. Roederer 1996	840/960
580	6 bouteilles	CHAMPAGNE « Cristal », L. Roederer 1996	600/660
*581	6 bouteilles	CHAMPAGNE « Comtes de Champagne », Taittinger 1997	360/420
*582	6 bouteilles	CHAMPAGNE « Comtes de Champagne », Taittinger 1997	360/420
*583	6 bouteilles	CHAMPAGNE « Comtes de Champagne », Taittinger 1997	360/420
*584	6 bouteilles	CHAMPAGNE « Comtes de Champagne », Taittinger 1997	360/420
*585	4 bouteilles	CHAMPAGNE « Comtes de Champagne », Taittinger 1997	240/260
586	6 bouteilles	CHAMPAGNE « Cristal », L. Roederer 1997	480/540

euros

587	Ensemble de 6 bouteilles		100/120
	1 bouteille	CHAMPAGNE L. Roederer 1994	
	1 bouteille	CHAMPAGNE Perrier-Jouët 1998	
	2 bouteilles	CHAMPAGNE Veuve Clicquot	
	1 bouteille	CHAMPAGNE Ruinart	
	1 bouteille	CHAMPAGNE rosé, Ruinart	
588	6 bouteilles	CHAMPAGNE Moët & Chandon 1999	102/120
589	6 bouteilles	CHAMPAGNE Moët & Chandon 1999	102/120
590	6 bouteilles	CHAMPAGNE L. Roederer 1999	102/120
591	6 bouteilles	CHAMPAGNE « Cristal », L. Roederer 1999	480/540
592	6 bouteilles	CHAMPAGNE rosé, L. Roederer 1999	120/150
593	6 bouteilles	CHAMPAGNE Ernest Rémy	70/85
594	1 magnum	CHAMPAGNE « Grande Cuvée », Krug	130/150
595	3 magnums	CHAMPAGNE « Grand Siècle », Laurent-Perrier	200/220
596	Ensemble de 6 magnums		190/220
	2 magnums	CHAMPAGNE Taittinger	
	2 magnums	CHAMPAGNE Deutz	
	1 magnum	CHAMPAGNE Ruinart	
	1 magnum	CHAMPAGNE Laurent-Perrier	
597	1 jéroboam	CHAMPAGNE Piper-Heidsieck	70/80
598	6 bouteilles	CHAMPAGNE Moët & Chandon	80/90
599	6 bouteilles	CHAMPAGNE Pol Roger	80/90
600	6 bouteilles	CHAMPAGNE Veuve Clicquot	80/90
601	Ensemble de 5 bouteilles		65/80
	1 bouteille	CHAMPAGNE « Cordon Rouge », Mumm	
	3 bouteilles	CHAMPAGNE Taittinger	
	1 bouteille	CHAMPAGNE Ruinart	
602	6 bouteilles	CHAMPAGNE Théophile Roederer	60/70
603	6 bouteilles	CHAMPAGNE « Brut Premier », L. Roederer	85/95
604	Ensemble de 3 magnums		70/90
	2 magnums	CHAMPAGNE « Oeil de Perdrix », Jean Vesselle	
	1 magnum	CHAMPAGNE Jean Vesselle	



VINS BLANCS DE BOURGOGNE

			<i>euros</i>
605	3 bouteilles	BÂTARD-MONTRACHET, André 1935	80/90
606	1 bouteille	MEURSAULT « Perrières », Coche-Dury 1988	480/520
607	3 bouteilles	BIENVENUES-BÂTARD-MONTRACHET, Domaine Leflaive 1990	390/420
608	1 bouteille	CHEVALIER-MONTRACHET Deleger 1992	80/90
609	1 bouteille	CORTON CHARLEMAGNE, Jacob 1992	35/40
610	17 bouteilles	BOURGOGNE « Oligocène », P. Javillier 1993	160/180
611	1 bouteille	CHEVALIER-MONTRACHET « Clos des Chevaliers », Chartron 1996	40/50
612	2 bouteilles	CHABLIS « La Forest », Dauvissat 1998	50/55
613	6 bouteilles	PULIGNY-MONTRACHET « Champgain », Paul Chapelle 1998	145/165
614	6 bouteilles	CHABLIS « Grand Cru Les Preuses », 1998	160/180
615	2 bouteilles	CHABLIS « Grand Cru Grenouilles », 1998	55/60
616	5 bouteilles	MEURSAULT Faiveley 1999	90/100
617	7 bouteilles	CHABLIS « Fourchaume », 1999	105/125
618	2 bouteilles	CORTON CHARLEMAGNE, Doudet 2000	75/80
619	3 bouteilles	PULIGNY-MONTRACHET « Folatières », Henri Clerc 2000	110/120
620	7 bouteilles	CHABLIS « Grand Cru Les Preuses », 2000	140/175
621	12 bouteilles	CHABLIS « Grand Cru Les Preuses », 2000	240/300
622	10 bouteilles	CHABLIS « Montée de Tonnerre », 2000	150/200
623	15 bouteilles	CHABLIS « Fourchaume », 2000	225/300
624	12 bouteilles	POUILLY FUMÉ « Baron de L », Ladoucette 2000	140/180

euros

625	1 bouteille	MEURSAULT « Perrières », Coche-Dury 2000	360/400
626	6 bouteilles	CHABLIS Domaine Meulières 2001	30/35
627	6 bouteilles	CHABLIS « Monts de Milieu », Domaine Meulières 2001	50/55
628	6 bouteilles	CHABLIS « Grand Cru Grenouilles », 2001	120/150
629	12 bouteilles	CHABLIS « Grand Cru Grenouilles », 2001	240/300
630	11 bouteilles	MERCUREY « Clos Rochette », Faiveley 2001	80/90
631	12 bouteilles	MERCUREY « Clos Rochette », Faiveley 2001	85/95
632	12 bouteilles	MERCUREY « Clos Rochette », Faiveley 2001	85/95
633	1 bouteille	CHEVALIER-MONTRACHET Domaine Leflaive 2003	170/200
634	2 bouteilles	PULIGNY-MONTRACHET « Les Pucelles », Domaine Leflaive 2003	180/200





VINS ROUGES DE BOURGOGNE

			<i>euros</i>
635	5 bouteilles	ALOXE CORTON Rémy Gauthier 1970	90/100
636	6 bouteilles	NUITS-ST-GEORGES « Richemone », 1983	90/100
637	1 bouteille	MUSIGNY, Comte de Vogüe 1986	85/90
638	2 bouteilles	ECHEZEAUX, H. Mayer 1987	800/900
639	1 bouteille	LA GRANDE RUE, Lamarche 1989	65/70
640	1 bouteille	VOSNE-ROMANÉE « Cros Parantoux », H. Mayer 1990	1 600/1 700
641	4 bouteilles	LA GRANDE RUE, Lamarche 1990	220/240
642	1 bouteille	CLOS DE TART, Mommessin 1990	40/45
643	2 bouteilles	CLOS VOUGEOT, G. Mugneret 1990	70/80
644	3 bouteilles	CHAMBERTIN « Clos de Bèze », A. Rousseau 1990	800/900
645	6 bouteilles	BEAUNE « Cent Vignes », R. Monnier 1991 cb	90/120
646	1 bouteille	VOSNE-ROMANÉE « Cros Parantoux », H. Mayer 1992	650/700
647	2 bouteilles	VOSNE-ROMANÉE « Cros Parantoux », H. Mayer 1992	1 300/1 400
648	2 bouteilles	RICHEBOURG, A. & F. Gros 1992	240/260
649	1 bouteille	CORTON « Clos du Roi », 1994	25/30
650	9 bouteilles	BEAUNE Château de Villars-Fontaine 1994	70/80
651	1 bouteille	VOSNE-ROMANÉE « Cros Parantoux », H. Mayer 1995	800/900
652	5 bouteilles	CHOREY-LES-BEAUNE Antonin Guyon 1996	40/50
653	5 bouteilles	VOLNAY « Clos des Chênes », Lafarge 1996	100/120
654	5 bouteilles	BEAUNE « Grèves », Laurent 1996	150/180
655	1 bouteille	GEVREY-CHAMBERTIN « Evocelles », Dugat-Py 1996	90/100
656	9 bouteilles	HAUTES CÔTES DE NUITS 1996	140/160
657	18 bouteilles	SAVIGNY-LES-BEAUNE « Serpentières », 1996	270/300
658	2 bouteilles	VOSNE-ROMANÉE Gros F & S 1997	40/50

euros

659	2 bouteilles	POMMARD Chandesais 1997	25/30
660	2 bouteilles	POMMARD « Pézerolles », Domaine Parent 1997	30/40
661	3 bouteilles	CLOS VOUGEOT, L. Jadot 1997	75/80
662	1 bouteille	CORTON « Clos des Vergennes », Cachat-Ocquidant 1998	20/25
663	3 bouteilles	CORTON « Bressandes », Florent de Mérode 1998	75/90
664	3 bouteilles	CHAMBOLLE-MUSIGNY Dom. Laurent 1998	120/135
665	2 bouteilles	MERCUREY Domaine de la Croix Jacquelet 1999	14/16
666	3 bouteilles	POMMARD « Perrières », R. Launay 1999	45/60
667	Ensemble de 1 magnum et 1 bouteille 1 magnum 1 bouteille	POMMARD Refene 1999 NUITS-ST-GEORGES Arlot 1993	30/40
668	3 bouteilles	CHASSAGNE-MONTRACHET Château de la Maltroye 1999	50/55
669	2 bouteilles	CORTON « Clos des Vergennes », Cachat-Ocquidant 2000	50/60
670	2 bouteilles	MOREY-ST-DENIS Lignier-Michelot 2000	40/50
671	3 bouteilles	POMMARD « Perrières », R. Launay 2000	55/65
672	3 bouteilles	POMMARD « Chaponnières », 2001	50/60
673	2 bouteilles	ECHÉZEAUX, JP Mugneret 2002	90/100





VINS BLANCS DE BORDEAUX

			<i>euros</i>
674	1 bouteille	Château FILHOT, 2 ^{ème} cru Sauternes 1927 (MB)	70/80
675	1 bouteille	Château D'YQUEM, 1 ^{er} cru supérieur Sauternes 1938	700/750
676	2 bouteilles	Château GILLETTE « Crème de Tête », Sauternes 1947 (LB)	550/600
677	5 bouteilles	Château SAINT-AMAND, Sauternes 1947 (3 mill ill., es, 2 TLB, 2 MB)	250/300
678	11 bouteilles	Château CAILLOU, 2 ^{ème} cru Barsac 1947	1 430/1 540
679	1 bouteille	Château D'YQUEM, 1 ^{er} cru supérieur Sauternes 1980	150/160
680	1 bouteille	Château D'YQUEM, 1 ^{er} cru supérieur Sauternes 1981	140/150
681	1 bouteille	Château D'YQUEM, 1 ^{er} cru supérieur Sauternes 1982	170/180
682	5 bouteilles	Château D'YQUEM, 1 ^{er} cru supérieur Sauternes 1982	850/900
683	2 bouteilles	Château D'YQUEM, 1 ^{er} cru supérieur Sauternes 1984	260/280
684	4 bouteilles	Château SUDUIRAUT, 1 ^{er} cru Sauternes 1985	120/140
685	1 bouteille	Château D'YQUEM, 1 ^{er} cru supérieur Sauternes 1985	150/170
686	1 bouteille	Y D'YQUEM, Bordeaux Supérieur 1985	35/40
687	4 bouteilles	Château D'YQUEM, 1 ^{er} cru supérieur Sauternes 1986	760/800
688	1 bouteille	Château D'YQUEM, 1 ^{er} cru supérieur Sauternes 1987	120/130
689	12 bouteilles	Château D'YQUEM, 1 ^{er} cru supérieur Sauternes 1987	1 440/1 560
690	2 bouteilles	Château D'YQUEM, 1 ^{er} cru supérieur Sauternes 1988	560/600
691	Ensemble de 10 bouteilles		65/80
	1 bouteille	ALEXIS LICHINE, Sauternes 1986	
	1 bouteille	Château SAINTE-HÉLÈNE, Sauternes 1988	
	1 bouteille	Château LES ROCHERS, Sauternes 1988	
	6 bouteilles	Château DE CÉRON, Cérons 1996	
	1 bouteille	Château VIOLET, Sauternes 1990	
692	6 bouteilles	Château GUIRAUD, 1 ^{er} cru Sauternes 1988	220/250
693	6 bouteilles	Château D'YQUEM, 1 ^{er} cru supérieur Sauternes 1989	1 140/1 260
694	2 bouteilles	Château D'YQUEM, 1 ^{er} cru supérieur Sauternes 1990	440/460

euros

695	1 bouteille	Château D'YQUEM, 1 ^{er} cru supérieur Sauternes 1991	120/130
696	1 bouteille	Château D'YQUEM, 1 ^{er} cru supérieur Sauternes 1993	140/150
697	1 bouteille	Château D'YQUEM, 1 ^{er} cru supérieur Sauternes 1994	120/130
698	1 bouteille	Château D'YQUEM, 1 ^{er} cru supérieur Sauternes 1994	110/120
699	1 bouteille	Château D'YQUEM, 1 ^{er} cru supérieur Sauternes 1995	140/150
700	12 bouteilles	Château COUTET, 1 ^{er} cru Barsac 1996 cb	290/320
701	1 bouteille	Château D'YQUEM, 1 ^{er} cru supérieur Sauternes 1996	180/190
702	4 bouteilles	Château SUDUIRAUT, 1 ^{er} cru Sauternes 1996	80/100
703	2 bouteilles	Château D'YQUEM, 1 ^{er} cru supérieur Sauternes 1997	360/380
704	1 bouteille	Château D'YQUEM, 1 ^{er} cru supérieur Sauternes 1998	170/180
705	1 bouteille	Château D'YQUEM, 1 ^{er} cru supérieur Sauternes 1999	190/200
706	3 bouteilles	Château D'YQUEM, 1 ^{er} cru supérieur Sauternes 1999	330/390
707	Ensemble de 6 bouteilles		95/110
	1 bouteille	Château D'ARCHE, 2 ^{ème} cru Sauternes 1986	
	5 bouteilles	Château CARBONNIEUX, Pessac-Léognan 2000	
708	2 bouteilles	Château D'YQUEM, 1 ^{er} cru supérieur Sauternes 2001	580/620





CAVE D'UN GRAND AMATEUR

euros

709	6 bouteilles	GEWURZTRAMINER « Kirchberg », 1994	120/150
710	6 magnums	CHABLIS « Grand Cru Les Preuses », Dauvissat 1997	300/360
711	6 bouteilles	CHABLIS « Montée de Tonnerre », Raveneau 1999	160/180
712	6 bouteilles	CHABLIS « 1 ^{er} cru Vailons/Forest », Raveneau 1999	160/180
713	6 bouteilles	CHABLIS « Montée de Tonnerre », Raveneau 2001	160/180
714	3 bouteilles	GRANDS-ÉCHEZEUX, G. Noëllat 1991	105/120
715	9 bouteilles	VOSNE-ROMANÉE « Les Beaumonts », G. Noëllat 1996	225/270
716	3 bouteilles	GRANDS-ÉCHEZEUX, G. Noëllat 1996	180/195
717	9 bouteilles	ÉCHEZEUX, G. Noëllat 1997	315/360
718	6 bouteilles	Château SUDUIRAUT, 1 ^{er} cru Sauternes 1990	210/240
719	6 bouteilles	Château SUDUIRAUT, 1 ^{er} cru Sauternes 1995	120/150
720	6 bouteilles	Château SUDUIRAUT, 1 ^{er} cru Sauternes 1996	120/150
721	1 bouteille	Château LÉOVILLE BARTON, 2 ^{ème} cru Saint-Julien 1959	140/170
722	1 bouteille	Château CALON-SÉGUR, 3 ^{ème} cru Saint-Estèphe 1959	75/85
723	1 bouteille	Château BELLEVUE FIGEAC, St-Emilion 1961	50/60
724	3 bouteilles	Château PAVIE, 1 ^{er} Grand Cru St-Emilion 1982	210/240
725	3 bouteilles	Château MARGAUX, 1 ^{er} cru Margaux 1982	1 050/1 200
726	3 bouteilles	Château MOUTON ROTHSCHILD, 1 ^{er} cru Pauillac 1982	1 050/1 200
727	1 bouteille	Château LAFITE ROTHSCHILD, 1 ^{er} cru Pauillac 1982	400/440
728	3 bouteille	Château HAUT-BRION, 1 ^{er} cru Pessac-Léognan 1982	690/780
729	6 bouteilles	Château DUCRU-BEAUCAILLOU, 2 ^{ème} cru Saint-Julien 1982	660/780
730	6 bouteilles	Château GRUAUD-LAROSE, 2 ^{ème} cru Saint-Julien 1982	600/720
731	3 bouteilles	Château FIGEAC, 1 ^{er} Grand Cru St-Emilion 1982	240/270
732	3 bouteilles	Château MARGAUX, 1 ^{er} cru Margaux 1983	570/660

euros

733	12 bouteilles	Château LÉOVILLE-LAS-CASES, 2 ^{ème} cru Saint-Julien 1983	660/720
734	3 bouteilles	Château CHEVAL BLANC, 1 ^{er} Grand Cru St-Emilion 1985	600/660
735	6 bouteilles	Château HAUT-BRION, 1 ^{er} cru Pessac-Léognan 1985	780/900
736	6 bouteilles	Château MARGAUX, 1 ^{er} cru Margaux 1985	1 080/1 200
737	12 bouteilles	Château DUCRU-BEAUCAILLOU, 2 ^{ème} cru Saint-Julien 1985	720/840
738	6 bouteilles	Château HAUT-BRION, 1 ^{er} cru Pessac-Léognan 1986	780/900
739	6 bouteilles	Château MARGAUX, 1 ^{er} cru Margaux 1986	1 320/1 440
740	6 bouteilles	Château MOUTON ROTHSCHILD, 1 ^{er} cru Pauillac 1986	1 500/1 680
741	6 bouteilles	Château COS D'ESTOURNEL, 2 ^{ème} cru Saint-Estèphe 1986	480/540
742	12 bouteilles	Château DUCRU-BEAUCAILLOU, 2 ^{ème} cru Saint-Julien 1986	720/840
743	3 bouteilles	Château CHEVAL BLANC, 1 ^{er} Grand Cru St-Emilion 1986	420/510
744	6 bouteilles	Château PICHON-LONGUEVILLE Comtesse de Lalande, 2 ^{ème} cru Pauillac 1986	480/540
745	1 magnum	Château PICHON-LONGUEVILLE Comtesse de Lalande, 2 ^{ème} cru Pauillac 1986	160/180
746	2 bouteilles	Château MOUTON ROTHSCHILD, 1 ^{er} cru Pauillac 1987	140/160
747	3 bouteilles	Château MOUTON ROTHSCHILD, 1 ^{er} cru Pauillac 1988	330/390
748	6 bouteilles	Château HAUT-BRION, 1 ^{er} cru Pessac-Léognan 1988	660/780
749	3 bouteilles	Château CHEVAL BLANC, 1 ^{er} Grand Cru St-Emilion 1989	420/510
750	6 bouteilles	Château MONTROSE, 2 ^{ème} cru Saint-Estèphe 1989	480/540
751	12 bouteilles	Château GRUAUD-LAROSE, 2 ^{ème} cru Saint-Julien 1990	720/780
752	6 bouteilles	Château HAUT-BRION, 1 ^{er} cru Pessac-Léognan 1990	1 080/1 200
753	6 bouteilles	Château SOCIANDO-MALLET, Haut-Médoc 1990	300/330
754	6 magnums	Château GRUAUD-LAROSE, 2 ^{ème} cru Saint-Julien 1990	720/780
755	3 magnums	Château MOUTON ROTHSCHILD, 1 ^{er} cru Pauillac 1994	540/600
756	3 magnums	Château LA MISSION HAUT-BRION, Pessac-Léognan 1994	285/300
757	6 bouteilles	Château LÉOVILLE-LAS-CASES, 2 ^{ème} cru Saint-Julien 1995	390/450

euros

758	6 bouteilles	Château PALMER, 3 ^{ème} cru Margaux 1996	360/420
759	6 bouteilles	Château MOUTON ROTHSCHILD, 1 ^{er} cru Pauillac 1996	900/1 080
760	6 bouteilles	Château LAFITE ROTHSCHILD, 1 ^{er} cru Pauillac 1996	1 260/1 380
761	6 bouteilles	Château LATOUR, 1 ^{er} cru Pauillac 1996	900/1080
762	6 bouteilles	Château MARGAUX, 1 ^{er} cru Margaux 1996	1 080/1 200
763	3 magnums	Château LÉOVILLE BARTON, 2 ^{ème} cru Saint-Julien 1996	240/270
764	3 magnums	Château DUCRU-BEAUCAILLOU, 2 ^{ème} cru Saint-Julien 1996	360/420
765	6 bouteilles	Château PICHON-LONGUEVILLE Comtesse de Lalande, 2 ^{ème} cru Pauillac 2000	540/600
766	6 bouteilles	Château LYNCH BAGES, 5 ^{ème} cru Pauillac 2000	360/420
767	6 bouteilles	Château MONTROSE, 2 ^{ème} cru Saint-Estèphe 2000	360/420
768	6 bouteilles	Château GRUAUD-LAROSE, 2 ^{ème} cru Saint-Julien 2000	300/330
769	3 magnums	Château GRUAUD-LAROSE, 2 ^{ème} cru Saint-Julien 2000	300/330
770	6 bouteilles	Château MONTROSE, 2 ^{ème} cru Saint-Estèphe 2003	600/660





À DIVERS VINS ROUGES DE BORDEAUX

			<i>euros</i>
771	4 bouteilles	Château LAFITE ROTHSCHILD, 1 ^{er} cru Pauillac 1898 (eta, B mais les bouchons tiennent, mise sous le contrôle de l'Argentier-Caviste du Luxembourg)	1 400/1 600
772	1 bouteille	Château CHEVAL BLANC, 1 ^{er} Grand Cru St-Emilion 1906 (MB)	800/1 000
773	2 bouteilles	Château MOUTON ROTHSCHILD, 1 ^{er} cru Pauillac 1916 (LB/MB)	2 600/3 000
774	1 bouteille	Château AUSONE, 1 ^{er} Grand Cru St-Emilion 1924 (B, ea)	50/60
775	8 bouteilles	Château DURFORT-VIVENS, 2 ^{ème} cru Margaux 1926 (3 V, 4 B, 1 MB/B)	240/300
776	1 bouteille	Château DUCRU-BEAUCAILLOU, 2 ^{ème} cru Saint-Julien 1928 (LB)	130/150
777	1 bouteille	Château LYNCH BAGES, 5 ^{ème} cru Pauillac 1945 (B)	100/120
778	1 bouteille	Château CHEVAL BLANC, 1 ^{er} Grand Cru St-Emilion 1947 (J, non MDC)	800/1 000
779	1 bouteille	Château CHEVAL BLANC, 1 ^{er} Grand Cru St-Emilion 1947 (B)	800/900
780	1 bouteille	Château MAGDELAINE, 1 ^{er} Grand Cru St-Emilion 1947	110/120
781	4 bouteilles	Château GRUAUD-LAROSE, 2 ^{ème} cru Saint-Julien 1949 (1 LB, 3 MB)	430/470
782	1 bouteille	Château COS D'ESTOURNEL, 2 ^{ème} cru Saint-Estèphe 1949	170/200
783	1 bouteille	Château CHEVAL BLANC, 1 ^{er} Grand Cru St-Emilion 1950 (ela, TLB, caps lég abîmée)	200/220
784	1 bouteille	Château CHEVAL BLANC, 1 ^{er} Grand Cru St-Emilion 1950 (LB/MB, caps lég abîmée)	180/200
785	1 bouteille	Château LAFLEUR, Pomerol 1950 (mise Négoce, bouchon desc., LB)	300/400
786	1 bouteille	Château MARGAUX, 1 ^{er} cru Margaux 1952 (MB/B)	180/200
787	12 bouteilles	Château GUILLOT, Pomerol 1959 (2 LB, 10 LB/MB, SE)	370/400
788	11 bouteilles	Château GUILLOT, Pomerol 1959 (5 MB, 3 LB/MB, 2 LB avec bouchon descendant)	300/330

euros

789	3 bouteilles	Château MOUTON ROTHSCHILD, 1 ^{er} cru Pauillac 1961 (MB)	1 800/2 100
790	1 bouteille	Château MOUTON ROTHSCHILD, 1 ^{er} cru Pauillac 1961 (MB/B)	500/550
791	12 bouteilles	Château MARTINET, St-Emilion 1967	100/120
792	10 bouteilles	Château CALON-SÉGUR, 3 ^{ème} cru Saint-Estèphe 1967 cb (2 GV, 1 V, 1 B, 1 MB, 3 TLB)	150/200
793	1 magnum	Château GAZIN, Pomerol 1970	70/75
794	1 magnum	Château LA FLEUR PETRUS, Pomerol 1970	130/150
795	7 bouteilles	Château BRANE-CANTENAC, 2 ^{ème} cru Margaux 1970 cb (B)	150/180
796	6 magnums	Château BOYD CANTENAC, 3 ^{ème} cru Margaux 1970 (3 justes)	350/380
797	Ensemble de 2 bouteilles		55/65
	1 bouteille	Château PAVIE, 1 ^{er} Grand Cru St-Emilion 1971	
	1 bouteille	Château LA TOUR MARTILLAC, Pessac-Léognan 1976	
798	6 bouteilles	Château COS D'ESTOURNEL, 2 ^{ème} cru Saint-Estèphe 1972 cb (2 LB, 3 B, 1 V)	120/130
799	2 bouteilles	Château LA CONSEILLANTE, Pomerol 1974	100/120
800	9 bouteilles	Château BRANE-CANTENAC, 2 ^{ème} cru Margaux 1974 cb (1 TLB, 2 LB, 5 B, 1 V)	100/110
801	11 bouteilles	Château MALESCOT-ST-EXUPÉRY, 4 ^{ème} cru Margaux 1974 (1 B, 4 MB, 3 LB, 2 MB)	140/160
802	Ensemble de 8 bouteilles		80/100
	2 bouteilles	Château MONTEILLON, 1975	
	5 bouteilles	Château CARONNE STE GEMME, Haut-Médoc 1975	
	1 bouteille	Château HAUT-BATAILLEY, 5 ^{ème} cru Pauillac 1975 (MB)	
803	1 bouteille	Château LATOUR, 1 ^{er} cru Pauillac 1976	80/90
804	Ensemble de magnums		140/170
	1 magnum	Château PUYBLANQUET, St-Emilion 1976	
	1 magnum	Château SIRAN, Margaux 1982	
	1 magnum	MOUTON-CADET, Pauillac 1986	
	1 magnum	Château GRUAUD-LAROSE, 2 ^{ème} cru Saint-Julien 1995	
805	6 bouteilles	PETRUS, Pomerol 1978 cb (2 TLB, 2 LB)	1 980/2 100
806	2 bouteilles	Château LE GAY, Pomerol (1 de 1978, 1 de 1982)	80/90
807	12 bouteilles	Château LA GAFFELIÈRE, 1 ^{er} Grand Cru St-Emilion 1980 cb (2 LB/MB, 2 LB, 3 MB)	130/150

euros

808	12 bouteilles	Château BRANE-CANTENAC, 2 ^{ème} cru Margaux 1980 cb (1GV, 1 V, 5 B, 1 MB, 2 TLB)	130/150
809	1 bouteille	Château MOUTON ROTHSCHILD, 1 ^{er} cru Pauillac 1981	100/110
810	9 bouteilles	Château DASSAULT, Grand Cru St-Emilion 1981	110/135
811	12 bouteilles	Château LATOUR, 1 ^{er} cru Pauillac 1981 cb	1 560/1 800
812	Ensemble de 2 bouteilles		110/120
	1 bouteille	LES FORTS DE LATOUR, Pauillac 1982	
	1 bouteille	Château PAVIE, 1 ^{er} Grand Cru St-Emilion 1983	
813	2 bouteilles	Château HAUT-BRION, 1 ^{er} cru Pessac-Léognan 1982	460/500
814	6 bouteilles	Château TROP LONG MONDOT, Grand Cru St-Emilion 1982	250/280
815	10 bouteilles	Château LATOUR, 1 ^{er} cru Pauillac 1983	1 000/1 100
816	1 bouteille	Château LAFITE ROTHSCHILD, 1 ^{er} cru Pauillac 1983	110/120
817	12 bouteilles	Château LATOUR, 1 ^{er} cru Pauillac 1983 (els)	1 440/1 560
818	12 bouteilles	Château LATOUR, 1 ^{er} cru Pauillac 1983 (eta & ela)	1 440/1 560
819	12 bouteilles	Château LA MISSION HAUT-BRION, Pessac-Léognan 1985	1 320/1 440
820	3 bouteilles	Château BRANAIRE-DUCRU, 4 ^{ème} cru Saint-Julien 1985	80/90
821	2 bouteilles	Château FIEUZAL, Pessac-Léognan 1985	40/50
822	5 bouteilles	Domaine DE CHEVALIER, Pessac-Léognan 1985	175/200
823	2 bouteilles	Château PICHON-LONGUEVILLE Comtesse de Lalande, 2 ^{ème} cru Pauillac 1985	140/150
824	5 bouteilles	Château TROTANOY, Pomerol 1985	300/325
825	2 bouteilles	Château DASSAULT, Grand Cru St-Emilion 1985	30/40
826	12 bouteilles	Château HAUT PAUILLAC, Pauillac 1985	120/140
827	12 bouteilles	Château HAUT PAUILLAC, Pauillac 1985	120/140
828	5 bouteilles	Château MOUTON ROTHSCHILD, 1 ^{er} cru Pauillac 1985	600/660
830	Ensemble de 3 bouteilles		90/110
	1 bouteille	LES FORTS DE LATOUR, Pauillac 1976	
	1 bouteille	Château L'ANGÉLUS, 1 ^{er} Grand Cru St-Emilion 1986	
	1 bouteille	Château BAHANS HAUT-BRION, Pessac-Léognan 1986	
831	1 bouteille	PETRUS, Pomerol 1986	500/550

euros

832	2 bouteilles	Château MOUTON ROTHSCHILD, 1 ^{er} cru Pauillac 1988	440/520
835	5 bouteilles	Château LAFITE ROTHSCHILD, 1 ^{er} cru Pauillac 1989	650/750
836	1 bouteille	PETRUS, Pomerol 1989	1 000/1 100
837	12 bouteilles	Château MARGAUX, 1 ^{er} cru Margaux 1989	2 160/2 400
838	Ensemble de 6 bouteilles		230/250
	1 bouteille	Château LYNCH BAGES, 5 ^{ème} cru Pauillac 1988	
	1 bouteille	Château LASCOMBES, 2 ^{ème} cru Margaux 1989	
	1 bouteille	PAVILLON ROUGE, Margaux 1989	
	1 bouteille	CLOS DU MARQUIS, Saint-Julien 1989	
	1 bouteille	Château LA DOMINIQUE, Grand Cru St-Emilion 1989	
	1 bouteille	Château DUHART-MILON, 4 ^{ème} cru Pauillac 1989	
839	12 bouteilles	Château ANGLUDET, Haut-Médoc 1989 cb	300/360
840	6 bouteilles	PETRUS, Pomerol 1990 cb	6 600/7 200
841	6 bouteilles	PETRUS, Pomerol 1990 cb	6 600/7 200
842	12 bouteilles	Château FIGEAC, 1 ^{er} Grand Cru St-Emilion 1990 cb	840/960
843	12 bouteilles	Château HAUT MARBUZET, Saint-Estèphe 1990	540/600
844	12 bouteilles	Château PICHON-LONGUEVILLE Comtesse de Lalande, 2 ^{ème} cru Pauillac 1990 cb	1 080/1 200
845	12 bouteilles	Château LAGRANGE, 3 ^{ème} cru Saint-Julien 1990 cb	420/480
846	12 bouteilles	Château LYNCH BAGES, 5 ^{ème} cru Pauillac 1990 cb	1 440/1 680
847	6 bouteilles	Château AUSONE, 1 ^{er} Grand Cru St-Emilion 1990	840/960
848	2 bouteilles	PAVILLON ROUGE, Margaux 1990	100/110
849	3 bouteilles	CLOS DU MARQUIS, Saint-Julien 1990	100/110
850	4 bouteilles	CARRUADES DU CH. LAFITE, Pauillac 1990	140/160
851	12 bouteilles	CARRUADES DU CH. LAFITE, Pauillac 1990 cb	600/650
852	2 bouteilles	Château MOUTON ROTHSCHILD, 1 ^{er} cru Pauillac 1990	270/290
853	2 bouteilles	Château SMITH-HAUT-LAFITTE, Pessac-Léognan 1990	50/60
854	12 bouteilles	Château LASCOMBES, 2 ^{ème} cru Margaux 1990 cb	480/540
855	8 bouteilles	CLOS DU MARQUIS, Saint-Julien 1993	160/200
856	4 magnums	Château SAINT-GEORGES, St-Georges-St-Emilion 1993	60/70

euros

857	2 bouteilles	Château COS D'ESTOURNEL, 2 ^{ème} cru Saint-Estèphe 1993	50/60
858	6 bouteilles	Château AUSONE, 1 ^{er} Grand Cru St-Emilion 1993 cb	510/570
859	12 bouteilles	Château BEYCHEVELLE, 4 ^{ème} cru Saint-Julien 1993 cb	240/300
860	3 bouteilles	Château L'ÉVANGILE, Pomerol 1994	120/135
861	Ensemble de 5 bouteilles		130/150
	2 bouteilles	Château LYNCH BAGES, 5 ^{ème} cru Pauillac 1994	
	2 bouteilles	Château POUGEAUX, Moulis 1994	
	1 bouteille	Château LÉOVILLE-LAS-CASES, 2 ^{ème} cru Saint-Julien 1994	
862	6 bouteilles	PETRUS, Pomerol 1995 cb	3 600/3 900
863	Ensemble de 5 bouteilles		110/130
	2 bouteilles	Château FIEUZAL, Pessac-Léognan 1995	
	3 bouteilles	CLOS DE L'ORATOIRE, Grand Cru St-Emilion 1995	
864	6 bouteilles	Château FRANC MAYNE, St-Emilion 1995 cb	155/180
865	6 bouteilles	Château GRAND-PUY-LACOSTE, 5 ^{ème} cru Pauillac 1996	200/210
866	2 bouteilles	Château LA GAFFELIÈRE, 1 ^{er} Grand Cru St-Emilion 1996	50/60
868	4 bouteilles	Château POUGEAUX, Moulis 1996	70/80
869	5 bouteilles	Château LAGRANGE, 3 ^{ème} cru Saint-Julien 1996	110/125
870	12 bouteilles	Château GRAND PEY LESCOURS, St-Emilion 1996	120/145
871	12 bouteilles	Château GRAND PEY LESCOURS, St-Emilion 1996	120/145
872	12 bouteilles	Château GRAND PEY LESCOURS, St-Emilion 1996	120/145
873	8 bouteilles	Château LE BOURDIEU, Médoc 1996	160/185
874	1 magnum	Château LAFITE ROTHSCHILD, 1 ^{er} cru Pauillac 1997	170/190
875	12 bouteilles	Château LAFITE ROTHSCHILD, 1 ^{er} cru Pauillac 1997	960/1 080
876	1 bouteille	Château MOUTON ROTHSCHILD, 1 ^{er} cru Pauillac 1997	80/85
877	12 bouteilles	Château FIGEAC, 1 ^{er} Grand Cru St-Emilion 1997	335/360
878	12 bouteilles	Château LA FLEUR PETRUS, Pomerol 1997	335/360
879	3 bouteilles	Château AUSONE, 1 ^{er} Grand Cru St-Emilion 1997	300/330
880	3 bouteilles	Château LYNCH BAGES, 5 ^{ème} cru Pauillac 1998	105/120
881	4 bouteilles	LES FORTS DE LATOUR, Pauillac 1998	110/120

euros

882	Ensemble de 6 bouteilles		70/90
	2 bouteilles	BARON DE MILON, Pauillac 1998	
	1 bouteille	Château DUHART-MILON, 4 ^{ème} cru Pauillac 1997	
	2 bouteilles	Château CLERC MILON, 5 ^{ème} cru Pauillac 1999	
	1 bouteille	Château D'ARMAILHAC, 5 ^{ème} cru Pauillac 1999	
883	3 bouteilles	Château AUSONE, 1 ^{er} Grand Cru St-Emilion 1998	390/420
884	3 bouteilles	Château CHEVAL BLANC, 1 ^{er} Grand Cru St-Emilion 1998	570/630
885	10 bouteilles	Château DE PEZ, Saint-Estèphe 1998	170/200
886	12 bouteilles	Château FEYTIT-CLINET, Pomerol 1998	160/180
887	6 bouteilles	Château HAUT BEAUSÉJOUR, Saint-Estèphe 1998	60/70
888	3 bouteilles	Château HAUT-BRION, 1 ^{er} cru Pessac-Léognan 1998	390/420
889	3 bouteilles	Château LA MISSION HAUT-BRION, Pessac-Léognan 1998	225/240
890	2 magnums	Château LAFITE ROTHSCHILD, 1 ^{er} cru Pauillac 1998	480/520
891	3 bouteilles	Château LAFITE ROTHSCHILD, 1 ^{er} cru Pauillac 1998	360/390
892	3 bouteilles	Château LATOUR, 1 ^{er} cru Pauillac 1998	300/330
893	3 magnums	Château L'HERMITAGE, 1998	60/100
894	3 bouteilles	Château MARGAUX, 1 ^{er} cru Margaux 1998	360/390
895	6 bouteilles	Château MARGAUX, 1 ^{er} cru Margaux 1998 cb	570/600
896	3 bouteilles	Château MOUTON ROTHSCHILD, 1 ^{er} cru Pauillac 1998	330/360
897	6 bouteilles	Château MOUTON ROTHSCHILD, 1 ^{er} cru Pauillac 1998 cb	660/720
898	1 bouteille	Château PAPE CLÉMENT, Pessac-Léognan 1998	40/50
899	6 bouteilles	PETRUS, Pomerol 1998 cb	4 800/5 100
900	2 bouteilles	PETRUS, Pomerol 1998	1 600/1 700
901	10 bouteilles	Château POMYS, Saint-Estèphe 1998	150/180
902	3 bouteilles	Château PICHON-LONGUEVILLE Comtesse de Lalande, 2 ^{ème} cru Pauillac 1999	90/105
903	12 bouteilles	Château HAUT BEAUSÉJOUR, Saint-Estèphe 1999 cb	85/95
904	12 bouteilles	Château HAUT BEAUSÉJOUR, Saint-Estèphe 1999 cb	85/95
905	2 bouteilles	Château MOUTON ROTHSCHILD, 1 ^{er} cru Pauillac 1999	180/200

euros

906	2 bouteilles	Château CHEVAL BLANC, 1 ^{er} Grand Cru St-Emilion 1999	190/210
907	2 bouteilles	Château LAFITE ROTHSCHILD, 1 ^{er} cru Pauillac 1999	190/210
908	2 bouteilles	Château MARGAUX, 1 ^{er} cru Margaux 1999	200/240
909	2 bouteilles	PETRUS, Pomerol 1999	860/920
910	2 bouteilles	Château LATOUR, 1 ^{er} cru Pauillac 1999	220/260
911	Ensemble de 9 bouteilles		200/230
	2 bouteilles	Château PONTET-CANET, 5 ^{ème} cru Pauillac 1999	
	3 bouteilles	CLOS DU MARQUIS, Saint-Julien 1999	
	3 bouteilles	Château FIEUZAL, Pessac-Léognan 1999	
	1 bouteille	Château MONBOUSQUET, Grand Cru St-Emilion 1999	
	2 bouteilles	Château GRAND BARRAIL LAMARZELLE FIGEAC, St-Emilion 2000	
912	6 bouteilles	Château DES LANDES, St-Emilion 1999	60/75
913	12 bouteilles	Château LE BOURDIEU, Médoc 1999	170/190
914	12 bouteilles	Château PONTOISE CABARRUS, Haut-Médoc 1999	120/150
915	6 bouteilles	Château MOUTON ROTHSCHILD, 1 ^{er} cru Pauillac 2000 cb	2 500/2 800
916	1 bouteille	Château MOUTON ROTHSCHILD, 1 ^{er} cru Pauillac 2000	400/450
917	6 bouteilles	CARRUADES DU CH. LAFITE, Pauillac 2000	200/220
918	6 bouteilles	Château GISCOURS, 3 ^{ème} cru Margaux 2000	150/180
919	1 bouteille	Château MOUTON ROTHSCHILD, 1 ^{er} cru Pauillac 2000	400/420
920	12 bouteilles	Château BEYCHEVELLE, 4 ^{ème} cru Saint-Julien 2000 cb	400/420
921	12 bouteilles	Château GRAND PUY LACOSTE, 5 ^{ème} cru Pauillac 2000 cb	480/540
922	6 bouteilles	Château LES ORMES DE PEZ, Saint-Estèphe 2000 cb	120/140
923	1 bouteille	PETRUS, Pomerol 2000	2 000/2 400
924	Une caisse Carré d'As comprenant :		13 000/15 000
	1 dble-magnum	Château LATOUR, 1 ^{er} cru Pauillac 2000	
	1 dble-magnum	Château HAUT-BRION, 1 ^{er} cru Pessac-Léognan 2000	
	1 dble-magnum	Château MARGAUX, 1 ^{er} cru Margaux 2000	
	1 dble-magnum	PETRUS, Pomerol 2000	
924 ^{bis}	12 bouteilles	Château TALBOT, 4 ^{ème} cru Saint-Julien 2000 cb	400/420
925	12 bouteilles	Château TALBOT, 4 ^{ème} cru Saint-Julien 2000 cb	400/420
925 ^{bis}	6 bouteilles	Château MOUTON ROTHSCHILD, 1 ^{er} cru Pauillac 2000 cb	2 500/2 800

euros

925 ^{ter}	6 bouteilles	Château MOUTON ROTHSCHILD, 1 ^{er} cru Pauillac 2000 cb	2 500/2 800
925 ^{quat}	6 bouteilles	Château LAFITE ROTHSCHILD, 1 ^{er} cru Pauillac 2000 cb	1 740/1 860
926	6 magnums	MOUTON-CADET, Médoc 2001	60/70
927	Ensemble de 3 magnums		50/60
	1 magnum	Château LA GRÂCE DIEU, St-Emilion 2001	
	1 magnum	Château LES TEMPLIERS, Lalande-de-Pomerol 2001	
	1 magnum	Château L'ÉGLISE, St-Emilion 2001	
928	1 bouteille	PETRUS, Pomerol 2001	450/500
930	6 bouteilles	LE MONTHEIL D'ARSAC, Haut-Médoc 2001	30/40
931	2 bouteilles	PETRUS, Pomerol 2002	900/1 000
932	12 bouteilles	Château FEYTIT-CLINET, Pomerol 2002	130/150
933	3 bouteilles	Château DAMES DE PEZ, Saint-Estèphe 2003	20/25
934	6 bouteilles	Château PICHON LONGUEVILLE Baron de Longueville, 2 ^{ème} cru Pauillac 2003	160/190
935	19 bouteilles	Château DES GRAVIÈRES, 2003	100/120
936	6 bouteilles	Château MARGAUX, 1 ^{er} cru Margaux 2000	1 920/1980
937	6 bouteilles	Château LATOUR, 1 ^{er} cru Pauillac 2000	2 040/2 160



GRANDS VINS ET SPIRITUEUX

VENTE EN PRÉPARATION

MARDI 19 DÉCEMBRE 2006 - ESPACE TAJAN



CAISSE CARRÉ D'AS 2000 EN DOUBLE MAGNUM

POUR TOUTE INFORMATION VEUILLEZ CONTACTER ARIANE BRISSART-LALLIER
+33 1 53 30 30 26 - brissart-a@tajan.com

TOUS LES JEUDIS À L'ESPACE TAJAN :
ESTIMATIONS GRATUITES ET CONFIDENTIELLES SANS RENDEZ-VOUS

TAJAN SA. CONDITIONS GENERALES DE VENTE

Conditions générales de vente

TAJAN est une société de ventes volontaires de meubles aux enchères publiques régie par la loi n°2000-642 du 10 juillet 2000.

TAJAN agit comme mandataire du vendeur. Le Commissaire-priseur n'est pas partie au contrat de vente qui unit exclusivement le vendeur et l'adjudicataire.

Généralités

Les présentes conditions générales de vente, la vente et tout ce qui s'y rapporte sont régies par le droit français ; Les vendeurs, les acheteurs ainsi que les mandataires de ceux-ci acceptent que toute action judiciaire relève de la compétence exclusive des tribunaux du ressort de PARIS (France).

Les dispositions des présentes conditions générales sont indépendantes les unes des autres.

La vente est faite au comptant et les prix s'expriment en euros (€).

Garanties

Le vendeur garantit à TAJAN et à l'acheteur qu'il est le propriétaire non contesté, ou qu'il est dûment mandaté par le propriétaire non contesté, des biens mis en vente, lesquels ne subissent aucune réclamation, contestation ou saisie, ni aucune réserve ou nantissement et qu'il peut transférer la propriété desdits biens valablement.

Les indications figurant au catalogue sont établies par TAJAN et l'Expert, qui l'assiste le cas échéant, avec toute la diligence requise par une SVV de meubles aux enchères publiques, sous réserve des notifications, déclarations, rectifications, annoncées au moment de la présentation de l'objet et portées au procès-verbal de la vente.

Ces informations, y compris les indications de dimension figurant dans le catalogue sont fournies pour faciliter l'inspection de l'acquéreur potentiel et restent soumises à son appréciation personnelle. L'absence d'indication d'une restauration d'usage, d'accidents, retouches ou de tout autre incident dans le catalogue, sur des rapports de condition ou des étiquettes, ou encore lors d'annonce verbale n'implique nullement qu'un bien soit exempt de défaut.

Vins et Spiritueux - Etat des bouteilles

L'état des bouteilles (niveaux, étiquettes, bouchons et capsules) ainsi que l'appellation CB (Caisse Bois) ne sont donnés qu'à titre indicatif. Aucune réclamation ne sera possible une fois l'adjudication prononcée du fait de ces indications, l'exposition préalable ayant permis l'examen des bouteilles et des caisses. Les informations portées sur les étiquettes, collerettes et bouchons constituent l'identification des boissons et ne peuvent en aucun cas engager la responsabilité de TAJAN

Pour les objets dont le montant de l'estimation basse dépasse **1000 €** figurant dans le catalogue de vente, un rapport de condition sur l'état de conservation des lots pourra être communiqué sur demande. Les informations y figurant sont fournies gracieusement et à titre indicatif

uniquement. Celles-ci ne sauraient engager en aucune manière la responsabilité de TAJAN.

En cas de contestations notamment sur l'authenticité ou l'origine des objets vendus, TAJAN est tenu par une obligation de moyens ; Sa responsabilité éventuelle ne peut être engagée qu'à la condition expresse qu'une faute personnelle et prouvée soit démontrée à son encontre.

Estimations et prix de réserve

Le prix de vente estimé figure à côté de chaque lot dans le catalogue, il ne comprend ni les frais à la charge de l'acheteur, ni la TVA.

Le prix de réserve est le prix minimum confidentiel arrêté avec le vendeur au-dessous duquel le bien ne sera pas vendu. Le prix de réserve ne peut être supérieur à l'estimation basse figurant dans le catalogue, ou annoncée publiquement par le commissaire-priseur habilité et consignée au procès-verbal.

Dans le cas où un bien ne comporterait pas de prix de réserve, la responsabilité de TAJAN ne serait pas engagée vis-à-vis du vendeur en cas de vente du bien concerné à un prix inférieur à l'estimation basse publiée dans le catalogue de vente

Ordres d'achat et Enchères par téléphone

Les **ordres d'achat** se font par écrit à l'aide du formulaire prévu à cet effet en fin de catalogue. Ce formulaire doit être adressé à TAJAN au plus tard 2 jours ouvrés avant la vente, accompagné d'un RIB bancaire précisant les coordonnées de l'établissement bancaire et d'une copie de pièce d'identité de l'enchérisseur. Pour les achats importants, il pourra être demandé une lettre accréditive de la Banque.

Dans le cas de plusieurs ordres d'achat identiques, le premier arrivé aura la préférence.

Les **enchères par téléphone** sont admises pour les clients qui ne peuvent se déplacer. A cet effet, le client retournera à TAJAN le formulaire susvisé dans les mêmes conditions. Les enchères par téléphone ne sont recevables que pour les lots dont l'estimation basse est supérieure à 200 €.

Le nombre de lignes téléphoniques étant limité, il est nécessaire de prendre des dispositions 2 jours ouvrés au moins avant la vente.

Dans les deux cas, il s'agit d'un service gracieux rendu au client.

TAJAN, ses agents ou ses préposés ne porteront aucune responsabilité en cas d'erreur ou omission dans l'exécution des ordres reçus, comme en cas de non exécution de ceux-ci.

Enchères

Pour une bonne organisation des ventes, les enchérisseurs sont invités à se faire connaître auprès de TAJAN avant la vente, afin de permettre l'enregistrement de leurs données personnelles. Les acquéreurs potentiels devront justifier de leur identité et de leurs références bancaires.

Toute personne s'étant fait enregistrer auprès de TAJAN dispose d'un droit d'accès et de rectification aux données nominatives fournies à TAJAN dans les conditions de la loi informatique et Liberté du 6 janvier 1978 modifiée par la loi du 6 août 2004.

TAJAN SA. CONDITIONS GENERALES DE VENTE

Les enchères suivent l'ordre des numéros au catalogue. TAJAN est libre de fixer l'ordre de progression des enchères et les enchérisseurs sont tenus de s'y conformer. Le plus offrant et dernier enchérisseur sera l'adjudicataire.

En cas de contestation au moment des adjudications, c'est-à-dire s'il est établi que deux ou plusieurs enchérisseurs ont simultanément porté une enchère équivalente, soit à haute voix, soit par signe, et réclament en même temps cet objet après le prononcé du mot " adjugé ", le dit objet sera immédiatement remis en vente au prix proposé par les enchérisseurs et tous les amateurs présents pourront concourir à cette deuxième mise en adjudication

Toute personne qui enchère durant la vente est réputée le faire à titre personnel et agir en son nom propre ; il en assume la pleine responsabilité, à moins d'avoir préalablement fait enregistrer par TAJAN un mandat régulier précisant que l'enchère est réalisée au profit d'un tiers identifié.

Dans l'hypothèse où un prix de réserve aurait été stipulé par le vendeur, TAJAN se réserve le droit de porter des enchères pour le compte du vendeur jusqu'à ce que le prix de réserve soit atteint.

Frais à la charge de l'acheteur

L'acheteur paiera au profit de TAJAN, en sus du prix d'adjudication " prix marteau ", une commission d'achat de **17,5% HT** du prix d'adjudication sur une première tranche jusqu'à 150 000 € et de **12% HT** sur la tranche supérieure à 150 000 €, la **TVA** au taux de 19,6% étant en sus.

Paiement

Le paiement doit être effectué immédiatement après la vente.

Dans l'hypothèse où l'adjudicataire ne se sera pas fait enregistrer avant la vente, il devra justifier précisément de son identité ainsi que de ses références bancaires.

L'adjudicataire pourra s'acquitter par les moyens suivants :

*Par prélèvement bancaire après avoir rempli un formulaire d'autorisation de prélèvement figurant en fin de catalogue

*Par virement bancaire en € EUROS

*Par carte bancaire VISA ou MASTER CARD

*En espèces en € pour les particuliers jusqu'à un montant égal ou inférieur à 3000 € frais et taxes compris par vente,

*En espèces en € pour les commerçants jusqu'à un montant égal ou inférieur à 750 € frais et taxes compris par vente.

*Par chèque bancaire certifié en € EUROS avec présentation obligatoire d'une pièce d'identité en cours de validité.

Les chèques tirés sur une banque étrangère ne seront autorisés qu'après l'accord préalable de TAJAN. Il est conseillé aux acheteurs de fournir une lettre accréditive de leur banque pour une valeur avoisinant leur intention d'achat.

Les chèques et virements bancaires seront libellés en euros à l'ordre de TAJAN sa ;
BANQUE NEUFLIZE OBC
3, avenue Hoche, 75008 Paris, France
compte 01140950001 39
code banque 14978
code guichet 00100
code Swift nsmefrppxxx
IBAN FR 76 14978001000114095000139

La caisse de la Société TAJAN est ouverte aux jours ouvrables de 9h à 12h30 et de 14h à 17h30.

Tel. +33 (0)1 53 30 30 33

L'acheteur ne devient propriétaire du bien adjugé qu'à compter du règlement intégral et effectif à TAJAN du prix, des commissions et des frais afférents.

Dès l'adjudication prononcée, les objets adjugés sont placés sous l'entière responsabilité de l'acquéreur.

Il lui appartiendra de faire assurer les lots dès l'adjudication.

Défaut de paiement

Conformément à l'article 14 de la loi n°2000-642 du 10 juillet 2000, à défaut de paiement par l'adjudicataire, après mise en demeure restée infructueuse, le bien est remis en vente à la demande du vendeur sur folle enchère de l'adjudicataire défaillant ; si le vendeur ne formule pas cette demande dans un délai d'un mois à compter de l'adjudication, la vente est résolue de plein droit, sans préjudice de dommages et intérêts dus par l'adjudicataire défaillant.

TAJAN se réserve de réclamer à l'adjudicataire défaillant :

-des intérêts aux taux légal,
-le remboursement des coûts supplémentaires engagés par sa défaillance,
-le paiement du prix d'adjudication ou :

. la différence entre ce prix et le prix d'adjudication en cas de revente s'il est inférieur, ainsi que le coûts générés par les nouvelles enchères.

. la différence entre ce prix et le prix d'adjudication sur folle enchère s'il est inférieur, ainsi que le coûts générés par les nouvelles enchères.

TAJAN se réserve également le droit de procéder à toute compensation avec les sommes dues par l'adjudicataire défaillant.

TAJAN se réserve la possibilité d'exclure de ses ventes futures tout adjudicataire qui n'aurait pas respecté les présentes conditions générales de vente et d'achat de TAJAN.

Exportation et Importation

L'exportation de tout bien de France, et l'importation dans un autre pays, peuvent être sujettes à autorisations (certificats d'exportation, autorisations douanières). Il est de la responsabilité de l'acheteur de vérifier les autorisations requises.

TAJAN SA. CONDITIONS GENERALES DE VENTE

Enlèvement des achats

Aucun lot ne sera délivré à l'acquéreur avant acquittement de l'intégralité des sommes dues chez TAJAN, 37, rue des Mathurins à Paris 75008.

Les lots pourront être retirés après règlement :

Entrepôt TAJAN

50, rue Ardouin

Bât. 566 – Box 12 et 13.

93400 SAINT OUEN

Tel. +33 1 40 10 87 82

Vendredi 27 Octobre de 14H à 17H30

Lundi 30 Octobre de 10H à 12H30 et de 14H à 17H30

Des frais de stockage seront facturés à l'acheteur à compter du 15ème jour calendaire suivant le jour de la vente.

Les biens non retirés dans ces délais seront entreposés aux frais, risques et périls de l'acheteur.

En cas de paiement par chèque ou par virement, la délivrance des objets pourra être différée jusqu'à l'encaissement.

Les frais de dépôt sont, en ce cas, à la charge de l'adjudicataire. Le dépôt n'entraîne pas la responsabilité de TAJAN, de quelque manière que ce soit.

Enlèvement des objets non vendus

Les lots non vendus doivent être retirés dans les meilleurs délais par le vendeur, au plus tard dans les 14 jours suivant la vente publique.

A défaut, les frais de dépôt des objets invendus seront supportés par le vendeur, au tarif habituel en pareille matière.

TAJAN ne sera tenue d'aucune garantie à l'égard du vendeur concernant ce dépôt.

Tajan SA General terms and conditions of sale

General terms and conditions of sale

Tajan is an auction house specialised in moveable property governed by French Act no. 2000-642 of July 10th 2000.

Tajan acts as the seller's agent. The auctioneer is not a party to the sale agreement, which is solely binding on the seller and the successful bidder.

General terms

These general terms and conditions of sale, the sale and all matters relating thereto are governed by French law; the sellers, buyers and their agents accept that the courts of Paris (France) alone shall have jurisdiction over any legal action.

These general terms and conditions are independent.

Purchases must be made in cash and prices are stated in euros (€).

Warranties

The seller warrants to Tajan and to the buyer that he/she is the undisputed owner of the items offered for sale or that he/she has been authorised by the undisputed owner, that the said items are not encumbered by any claim, dispute, attachment, reservation or pledge and that he/she can legally transfer ownership of these items.

The information included in the catalogue is prepared by Tajan with the assistance of the Expert, if necessary, with the care required for public auctions, subject to the notices, declarations and amendments announced upon presentation of the item and noted in the record of sale.

This information, including the dimensions set out in the catalogue, is provided to help the potential buyer inspect items and must be assessed personally by him/her. If no information on restoration, an accident, retouching or any other incident is provided in the catalogue, the condition reports or labels or during a verbal announcement, this does not mean that the item is void of defects.

Inasmuch as buyers are given the opportunity to examine works displayed prior to the sale, no claim may be made after the sale is complete.

Vines - State and appearance of the bottles

The detail and state of the bottles (wine levels, labels corks and capsules) given in the catalogue are for information purposes only. No claim may be made in respect to such indications ; the presentation of the bottles allows all prospective bidders to see the bottles before they pass at auction. The information on the labels, capsules and corks identifies the product contained therein. Thus, TAJAN is not responsible for such informations.

Buyers may obtain a condition report on items included in the catalogue that are estimated at more than € **1,000** upon request. The information contained in such reports is provided free of charge and solely to serve as an indication. It shall by no means incur the liability of Tajan.

In the event of a dispute concerning *inter alia* the authenticity or origin of items sold, Tajan is bound by a best endeavours obligation; its liability may only be incurred if evidence is provided that it committed a wrongdoing.

Estimates and reserve prices

The estimated sale price appears beside each lot included in the catalogue. It does not include the buyer's premium or VAT.

The reserve price is the minimum confidential price agreed with the seller. If the reserve price is not met, the item will not be sold. The reserve price may not exceed the lowest estimate set out in the catalogue or announced publicly by the accredited auctioneer and noted in the auction house's files.

If no reserve price is set, Tajan shall not incur any liability vis-à-vis the seller if the item concerned is sold at a price lower than the lowest estimate published in the sale catalogue.

Absentee bid forms and telephone bids

Absentee bid forms may be submitted using the special form provided at the end of the catalogue.

This form must be sent to Tajan no later than two working days before the sale, together with a bank account identification slip ("RIB") and a copy of the bidder's proof of identity. For significant purchases, a buyer may be asked to provide a bank letter of credit.

If several absentee bid forms are submitted for the same item, the first order received will take priority.

Telephone bids may be placed by clients who cannot attend the auction. To this end, the client must return the above-mentioned form to Tajan under the same conditions. Telephone bidding can only be arranged for lots with sale estimates over € 200.

As there are only a limited number of telephone lines, the necessary arrangements must be made at least two working days before the auction.

In both cases, this is a service graciously provided free of charge to the client.

Tajan, its employees, agents and representatives shall not incur any liability in the event of an error or omission in the execution of orders received or the non execution of orders.

Bids

For the sake of the smooth conduct of auctions, bidders are asked to present themselves to Tajan prior to the sale in order to register their personal data. Potential buyers must provide proof of their identity and bank references.

All individuals who register with Tajan shall have the right to access and rectify the personal data they provide to Tajan in accordance with the French Data Protection Act of 6 January 1978, as amended by the Act of 6 August 2004.

Tajan SA General terms and conditions of sale

Auctions will be carried out following the order of the lot numbers as they appear in the catalogue. Tajan is free to set the increment of each bid and all bidders must adhere to this process. The highest and last bidder will be the successful bidder.

In the event of a dispute during the bidding process, that is, if two or more bidders simultaneously place the same bid, either orally or by a signal, and each claim the item concerned when the auctioneer has declared the item "sold", the said item will be re-auctioned immediately at the price offered by the bidders and all those present may take part in this second auction.

Any individual who makes a bid during the sale shall be deemed to be doing so in his/her own name; he/she shall assume full responsibility for his/her bid, unless he/she registered him/herself as an agent with Tajan and stipulated that the bid was being made for a designated third party.

In the event the seller sets a reserve price, Tajan reserves the right to propose bids on the seller's behalf until such time as the reserve is met.

Payment

Payment must be made immediately after the sale.

If the successful bidder did not register before the sale, he/she must provide proof of identity and bank references.

Payments may be made by one of the following methods:

*Direct debit after having filled in the payment instructions at the end of the catalogue,

*Bank transfer in euros,

*Visa card or Master Card,

*Individuals may pay up to €3,000 inclusive of costs and taxes per sale in cash,

*Trade clients may pay up to €750 inclusive of costs and taxes per sale in cash,

*Certified banker's draft in euros subject to the presentation of valid proof of identity.

Cheques drawn on a foreign bank will only be authorised subject to Tajan's prior consent.

Buyers are advised to provide a letter of credit from their bank for an amount equivalent to the price they intend to pay.

Cheques and bank transfers must be denominated in euros and made out to the order of Tajan SA;

BANQUE NEUFLIZE OBC

3, avenue Hoche, 75008 Paris, France

account 01140950001 39

bank code 14978

sort code 00100

Swift code nsmefrppxxx

IBAN FR 76 14978001000114095000139

Tajan's payment department is open every working day from 9.00 a.m. to 12.30 p.m. and from 2.00 p.m. to 5.30 p.m.

Tel. +33 1 53 30 30 33

Buyers may only take possession of items sold after Tajan has received full payment of the sale price and the related commission and costs.

As soon as an item is pronounced "sold", it shall be placed under the sole responsibility of the buyer.

It shall be the buyer's responsibility to insure the item purchased immediately.

Non-payment

In accordance with Article 14 of French Act no. 2000-642 of July 10th 2000, if the successful bidder fails to pay for an item after the issuance of a formal demand that remains without effect, the item shall be re-auctioned at the seller's request. If the price of the new bid is lower than the original false bidder's price, the false bidder shall pay the difference. If the seller does not make such a request within one month of the auction, the sale shall be cancelled by operation of law, without prejudice to the damages payable by the false bidder.

Tajan reserves the right to claim the following from the false bidder:

-interest at the statutory rate,
-the reimbursement of the additional costs incurred by reason of his/her default,
-payment of the sale price or:

. the difference between this price and the resale price if the latter is lower, as well as the costs incurred in relation with the re-auction.

. the difference between this price and the original false bidder's price if the latter is lower, as well as the costs incurred by the re-auction.

Tajan also reserves the right to offset any amounts which the false bidder owes to it.

Tajan reserves the right to ban any bidder who fails to comply with its general terms and conditions of sale from attending any future auction.

Import and export

The import and export of goods may be subject to authorisation (export certificates, customs authorisations). It is the buyer's responsibility to check which authorisations are required.

Collection of items purchased

The buyer may not take receipt of any lot until such time as he/she has paid all amounts due in full.

Lots may be collected at :

Entrepôts TAJAN

50, rue Ardouin

Warehouse 566 – Box 12-13

93400 Saint Ouen

+33 1 40 10 87 82

Friday 27th october from 10.00am to 12.30pm

Monday 30th october from 10.00am to 12.30pm and 2.00pm to 5.30pm.

Storage costs shall be invoiced to the buyer starting on the 15th calendar day from the date of the sale.

Items which are not collected within this time limit shall be stored at the risk and expense of the buyer.

Tajan SA General terms and conditions of sale

All costs owed to the security firm must be paid prior to taking delivery of the goods.

In the event of a payment by cheque or bank transfer, delivery of the goods may be deferred until such time as the payment has cleared.

In this case, storage costs shall be borne by the buyer and Tajan shall incur no liability whatsoever in this respect.

Collection of unsold items

The seller must collect any unsold items as soon as possible and in any case within 14 days of the auction.

If the unsold items are not collected, the cost of storage shall be paid by the seller at the usual rate applicable in such matters.

Tajan shall not be bound by any warranty vis-à-vis the seller in respect of such storage.

TAJAN

RECEVOIR NOS ACTUALITÉS PAR E-MAIL

Vous souhaitez recevoir une information actualisée sur nos ventes, nos événements, la parution ou la mise en ligne de nos catalogues ? Il vous suffit de remplir ce formulaire.

Pour une information personnalisée, indiquez vos centres d'intérêt.

To be put on our database for further and personalized information, simply fill out form below.

1 ENREGISTREMENT / REGISTRATION

• E-MAIL

TITRE / TITLE

NOM / FIRST NAME

PRENOM / SURNAME

SEXE / COMPANY

ADRESSE / ADDRESS

TEL / PHONE

FAX

2 VOS CENTRES D'INTÉRÊT / YOUR INTERESTS

- ANTHROPOLOGIE, ARTS DÉCORATIFS - ANTHROPOLOGY, DECORATIVE ARTS
- ARTS DE LA SOUMISSIONS HISTORIQUES - WAXWORKS AND HISTORICAL SOUVENIRS
- ARTS CONTEMPORAINS - CONTEMPORARY ART
- ARTS DÉCORATIFS DU 20^e SIÈCLE, DESIGN - 20th CENTURY DECORATIVE ARTS, DESIGN
- ARTS D'ASIE - ASIAN ART
- ARTS D'ORIENT, TABLEAUX ORIENTALISTES - ISLAMIC ART, ORIENTALIST PAINTINGS
- ARTS DE L'ISRAËL - ISRAELIAN ART
- BANDES DÉSINÉES - COMIC BOOKS
- BIJOUX - JEWELLERY
- DESSINS 1500-1900 - 16th TO 19th CENTURY DRAWINGS
- ESTAMPES, AFFICHES - OLD AND MODERN PRINTS, POSTERS
- HAUTE ÉPOQUE - MIDDLE AND RENAISSANCE ART
- JOUETS, ENSEMBLES DE JOUETS - TOYS, TOYS SETS AND GAMES
- JUDAÏQUE - JUDAICA
- LIVRES ANCIENS ET MODERNES, MANUSCRITS ET AUTOGRAPHES - BOOKS, MANUSCRIPTS AND AUTOGRAPHS
- MEUBLES ET OBJETS D'ART DES 18^e ET 19^e SIÈCLES, CADRES - 18th AND 19th CENTURY DECORATIVE ARTS, FRAMES
- MONTRES - WATCHES
- ORFÈVRES, MINAILLERS, OUVRIERS - JOYELERS, SILVERSMITHS, MINAILLERS
- PHOTOGRAPHIE - PHOTOGRAPHY
- PORCELAINES, CÉRAMIQUES EUROPÉENNES - CERAMICS
- TABLEAUX ANCIENS - OLD MASTER PAINTINGS
- TABLEAUX ET SCULPTURES DES 19^e ET 20^e SIÈCLES - 19th AND 20th CENTURY PAINTINGS AND SCULPTURES
- VASES ET SERVICES - VASES AND SERVICES
- TOUTES LES SPÉCIALITÉS - ALL CATEGORIES

3 PRÉCISIONS (OBJETS, ARTISTES) / PRECISIONS (ITEMS, ARTISTS)

ESTIMATIONS GRATUITES ET CONFIDENTIELLES

À PARIS

TOUS LES JEUDIS, SANS RENDEZ-VOUS, À L'ESPACE TAJAN

TAJAN EFFECTUE ÉGALEMENT DES INVENTAIRES À DOMICILE
EN VUE D'ASSURANCE, DE SUCCESSION, DE PARTAGE, DE DATATION ET DE VENTE

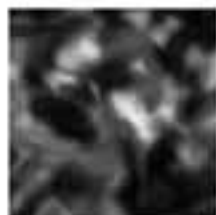

ART CONTEMPORAIN



TABLEAUX MODERNES



TABLEAUX ANCIENS



DESSINS



LIVRES



ARTS DÉCORATIFS



DESIGN

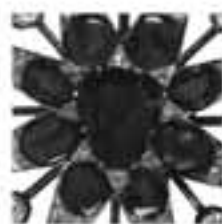

BIJOUX



MONTRES



MOBILIER ET OBJETS D'ART

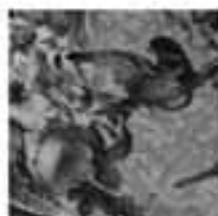

CÉRAMIQUES



ORFÈVRERIE



ARMES



VINS

EN PROVINCE

BRETAGNE

GRÉGOIRE COURTOIS
2 BOULEVARD SÉBASTOPOL
F-35000 RENNES
Tél. 02 23 42 04 78

EST

FRÉDÉRIC GASSER
6 RUE DE THAL
F-67200 STRASBOURG
Tél. 03 88 30 53 77

RHÔNE ALPES

FRANÇOIS DAVID
Tél. 06 63 49 28 09
david-f@tajan.com

AQUITAINE

ALEXIS MARÉCHAL
GALERIE « L'AMI DES LETTRES »
5 RUE JEAN-JACQUES BEL
F-33000 BORDEAUX
Tél. 05 56 79 15 34

MONACO

ART MONACO S.A.
« LE VALLESPIN »
25 BOULEVARD DU LARVOTTO
MC-98000 MONACO
MURIELLE CORBIÈRES
Tél. 01 53 30 30 16

RENSEIGNEMENTS : ELSA KOZLOWSKI +33 1 53 30 30 39
OU MURIELLE CORBIÈRES +33 1 53 30 30 16



ARCHÉOLOGIE



ARTS D'ASIE



ARTS D'ORIENT



ART RUSSE